



Achim Beier, Waldinneres, 2006, Öl auf Leinwand, 80 x 106 cm

Wald und Forst | Hirsch und Hase

Ausstellungsdauer 13. Mai bis 23. Juni 2007

Öffnungszeiten

Mi Do Fr 14–19.30 Uhr, Sa 10–15 Uhr und nach Vereinbarung

Vortrag am 24. Mai 2007, 19 Uhr

Walter Cronauer, Leiter des Forstamtes Saarpfalz, i. R.

Wald und Forst im Saarpfalz Kreis

Stadtrundgang St. Ingbert und Rund um die Gustavsburg mit Klaus Friedrich am 10. Juni 2007, 14 Uhr und am 19. Mai 14.30 Uhr. Info unter www.galeriebesch.de

[galeriebesch](http://www.galeriebesch.de)/Dr. Ingeborg Besch

Altes Forstamt, Ensheimer Straße 4, 66386 St. Ingbert

Telefon: +49 (0)68 94/8 95 07 55

www.galeriebesch.de, i.besch@galeriebesch.de

Anfahrt

A6, Abfahrt St. Ingbert/Sulzbach, links Richtung Ensheim, nach ca. 200m links Richtung St. Ingbert Süd, im Kreisverkehr Richtung Stadtmitte. Nach ca. 1,8 km erreichen Sie die Galerie auf der linken Seite.



Armin Rohr, Ruf, 2005, Mischtechnik auf Leinwand, 200 x 150 cm

Wald und Forst | Hirsch und Hase

Achim Beier, geb. 1961 in Bielefeld, Studium an der Universität und Fachhochschule Bielefeld - Reinhold Braun, geb. 1961 in Karlsruhe, Studium der Malerei an der Kunstakademie Karlsruhe und Düsseldorf, Meisterschüler bei Markus Lüpertz - Ute Gortner, geb. in Bexbach/Saar, Hochschule für bildende Künste Kassel, Studium bei Johnny Friedlaender -



Klaus Harth, Serie: Einen Vogel zu haben ist besser als nichts zu haben, Vogel Nr. 840, 2006, Mischtechnik auf Leinwand, 120 x 120 cm

Klaus Harth, geb. 1964 in Neunkirchen/Saar, Studium der Malerei an der Gutenberguniversität Mainz - Helge Hommes, geb. 1961 in Schwelm, lebt und arbeitet in Aachen - Thomas Kleemann, geb. 1954 in Geesthacht, Studium an der Hochschule der Bildenden Künste Berlin - Swen Paustian, geb. 1971 in Pirmasens/Pfalz, Studium an der Universität Essen - Natascha Pötz, geb. 1973 in Frankfurt, Studium an der Hochschule der Bildenden Künste Saar - Armin Rohr, geb. in Hemsbach über Weinheim, Studium an der Hochschule der Bildenden Künste Saar - Volker Sieben, geb. 1960 in Eiweiler/Saar, Studium der Malerei bei Horst Hübsch in Berlin - Robert Stephan, geb. 1943 in Straßburg, Studium an der École des Arts décoratifs et plastiques in Straßburg



Wald und Forst | Hirsch und Hase

Achim Beier | Reinhold Braun | Ute Gortner

Klaus Harth | Helge Hommes | Thomas Kleemann

Swen Paustian | Natascha Pötz | Armin Rohr

Volker Sieben | Robert Stephan | Franziskus Wendels

Zur Eröffnung der Ausstellung

Wald und Forst | Hirsch und Hase

am Sonntag, dem 13. Mai 2007, um 11 Uhr
laden wir Sie herzlich ein.

Es spricht
Patrik H. Feltz M.A., Komparatist, Kulturkorrespondent,
Universität des Saarlandes

Die Galerie ist am 13. Mai von 10 bis 18 Uhr geöffnet
Ausstellungsdauer: 13. Mai bis 23. Juni 2007



Natascha Pötz, Hase, 1999,
Bleistift, 29 x 40 cm



Helge Hommes, Ohne Titel, 2003, Öl auf Leinwand, 55 x 80 cm

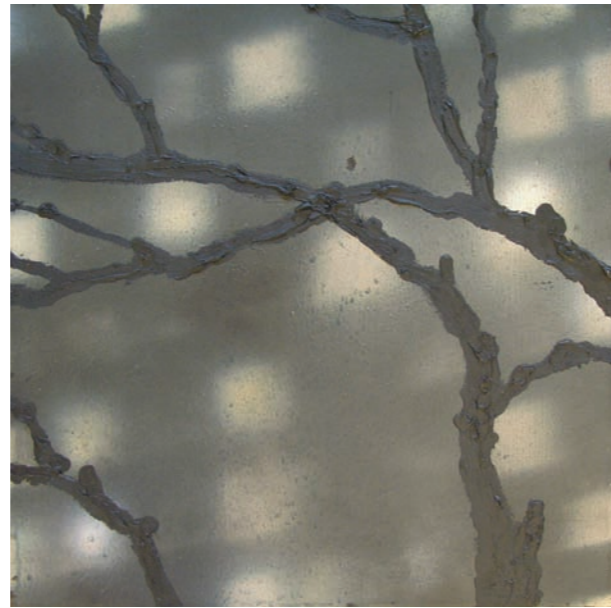

Franziskus Wendels, Ohne Titel, 2001, Öl auf Leinwand, 50 x 50 cm



Ute Gortner, Ohne Titel, 1994, Kreide auf Karton, 64 x 93 cm



Reinhold Braun, Birken, Öl auf Leinwand, 25 x 35 cm



Swen Paustian, Ohne Titel, 2006, 70 x 90 cm, Tintendruck auf Alu-Dibond



Thomas Kleemann, Stammbäume, 2006, Mischtechnik auf Leinwand,
20 x 20 cm